



カラー眼底撮影機能を省き、OCTに特化した  
よりシンプルな3D OCT-1 Maestro



**NEW**

**3D OCT-1 Maestro Solo**

3次元眼底像撮影装置

カラー眼底付きモデルにもアップグレード可能



# 3D OCT-1 Maestro Solo

3次元眼底像撮影装置

## アップグレード可能なエントリーモデル

- ≫ TOPCON 最新の OCT 機能を全て網羅
- ≫ オートアライメント・OCT オートフォーカス・オートシャット機能搭載
- ≫ 50,000 Ascan/ 秒
- ≫ 充実の解析機能
  - 12×9mm ワイドスキャンも可能
- ≫ OCT 撮影アシスト機能
  - Live Fundus View
  - 白内障モード
- ≫ 省スペース対応 & コンパクトデザイン



### Live Fundus View (OCT-LFV)

OCT-LFV 像を表示することで、小瞳孔などの場合でも、常に眼底像を確認でき、乳頭、血管、スキャン位置を把握することが可能です。

\* 最小瞳孔径 2.5mm



### 多彩なレポート

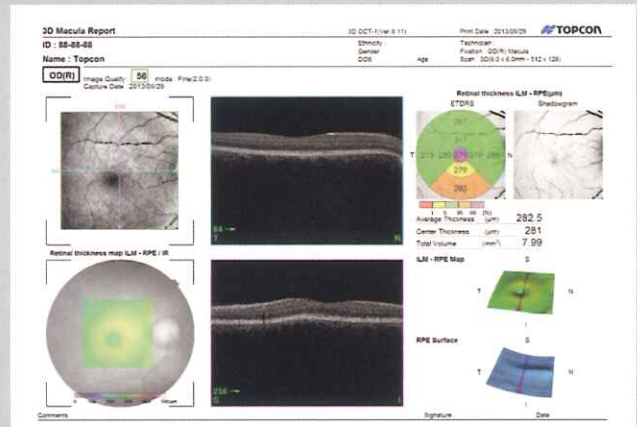
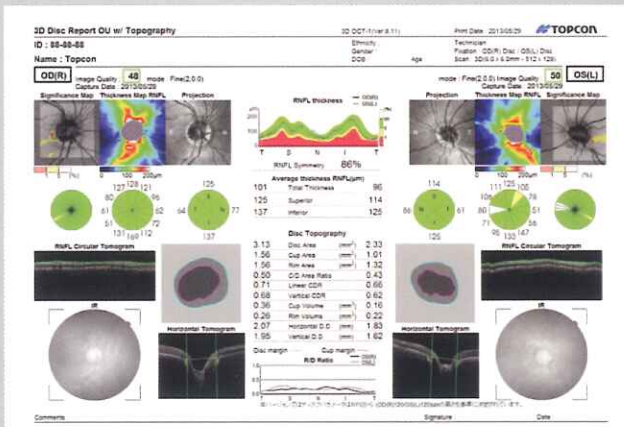

販売名：3次元眼底像撮影装置 3D OCT-1 医療機器認証番号：224AABZX00151000

## 株式会社 トプコンメディカルジャパン

本社 〒174-8580 東京都板橋区蓮沼町 75-1 ..... TEL.(03)5915-1800  
 営業本部 TEL.(03)5915-1803 札幌営業所 TEL.(011)207-3250 大阪営業所 TEL.(06)7670-0061  
 システム部 TEL.(03)3558-3272 仙台営業所 TEL.(022)292-3009 広島営業所 TEL.(082)294-8971  
 サービス部 TEL.(03)5915-1804 横浜営業所 TEL.(045)591-4471 松山営業所 TEL.(089)969-1427  
 東京営業所 TEL.(03)6867-0123 名古屋営業所 TEL.(052)934-0761 福岡営業所 TEL.(092)483-3751

製造販売 株式会社 トプコン 本社・アイケア国内営業グループ  
 〒174-8580 東京都板橋区蓮沼町75-1 TEL. (03)3558-2506  
 ホームページ <http://www.topcon.co.jp>

株式会社 トプコンサービス  
 〒174-8580 東京都板橋区蓮沼町 75-1 (株)トプコン内 TEL.(03)3965-5491



※画面はハメコミ合成です。  
 ※カタログと実際の商品の色とは、撮影・印刷の関係で多少異なる場合があります。  
 ※カタログ掲載商品の仕様及び外観は改良のため予告なく変更されることがあります。

**注意** 正しく安全にお使いいただくため、  
 ご使用前に必ず「取扱説明書」をよくお読み下さい。



大宮インキを使用しています。  
 ©2013 株式会社 トプコン  
 Printed in Japan 2013 11-30 NP E110-1

(株)トプコン本社

(株)トプコン本社

(株)トプコン本社